

Inhaltsverzeichnis

	Seite
Das Wichtigste in Kürze	2
Stand der Rinderhaltung	3 - 4
Verteilung der Kühe unter Leistungsprüfungen nach Rassen	5
Kalbungen aus künstlicher Besamung	6
Stand der künstlichen Besamung	7 - 9
Stand der Zuchtbetriebe	10 - 12
Entwicklung der 305-Tage-Leistung von Kühen in der ersten Laktation	13
Ergebnisse der Stationsprüfung auf Fleischleistung	14 - 16
Ergebnisse der Feldprüfung von Jungbullen auf Fleischleistung	17 - 19
Tagesmilchmenge und Melkbarkeit der Jungkühe auf Versteigerungen	20
Abstammung der zur Zucht verkauften Bullen	21
Verkaufsergebnisse für Bullen	22
Verkaufsergebnisse für Kühe	23
Verkaufsergebnisse für Kalbinnen	24
Verkaufsergebnisse für Jungrinder	25
Verkaufsergebnisse für Kälber	26 - 27
Verkaufsergebnisse für Fresser	28
Verkaufsergebnisse für Embryonen	29
Gesamtzuchtviehumsatz der Verbände	30
Zuchtviehumsatz nach Versteigerungsorten	31
Zuchtviehexport nach Verbänden	32 - 33
Zuchtviehexport nach Exportländern	34
Anschriftenverzeichnis der angeschlossenen Zuchtverbände	35 - 36

Das Wichtigste in Kürze

1.234.200	Rinder, davon
429.100	Milchkühe (-2,1 %) wurden am 3.05.2000 bei
20.100	Milchkuhhaltern (-8,3 %) gezählt
71,9%	aller Kühe waren unter Leistungsprüfung
485.026	Erstbesamungen (- 2,4 %) wurden durchgeführt
68,8%	der deckfähigen Rinder wurden künstlich besamt
253.885	leistungsgeprüften Besamungskühe bilden die "aktive Zuchtpopulation"
187.500	Kühe stehen in 6412 Zuchtbetrieben
1.301	tägliche Zunahme war das Durchschnittsergebnis aller Fleckviehjungbullen der Klassen I und II
326	Jungbullen der Rassen Fleckvieh, Braunvieh und Vorderwälder wurden auf Station eigenleistungsgeprüft
42.457	Tiere im Wert von 38.503.660,- DM wurden über die Zuchtverbände verkauft
2.318	Tiere wurden in 25 Länder exportiert

Stand der Rinderhaltung am 3. Mai 2000

Tierzuchtamt	Zahl der		Zahl der Rinder					deckfähige Rinder (Kühe, Kalbinnen, 1 - 2 Jahre alte weibliche Rinder)
	Rinder- halter	Milchvieh- halter	insgesamt	davon				
				Milchkühe		wbl. Jungrinder (über 6 Monate alt einschl. Kalbinnen)		
				absolut	in % der Rinder	absolut	in % der Milchkühe	
2000	30.300	20.100	1.234.200	429.100	34,8	339.600	79,1	705.200
1999	31.600	21.900	1.238.800	438.100	35,4	343.300	78,4	708.600
1998	34.900	24.000	1.283.800	447.400	34,8	362.400	81,0	730.100
1997	36.100	25.100	1.327.100	465.700	35,1	368.400	79,1	750.400
1996	39.272	27.899	1.381.977	489.830	35,4	376.148	76,8	770.860
1995	40.300	29.300	1.400.400	498.500	35,6	372.800	74,8	772.700
1994	42.984	31.786	1.410.605	503.341	35,7	368.644	73,2	770.258

Quelle: Statistisches Landesamt Baden-Württemberg

Anteil der Tierkategorien am Gesamtrinderbestand

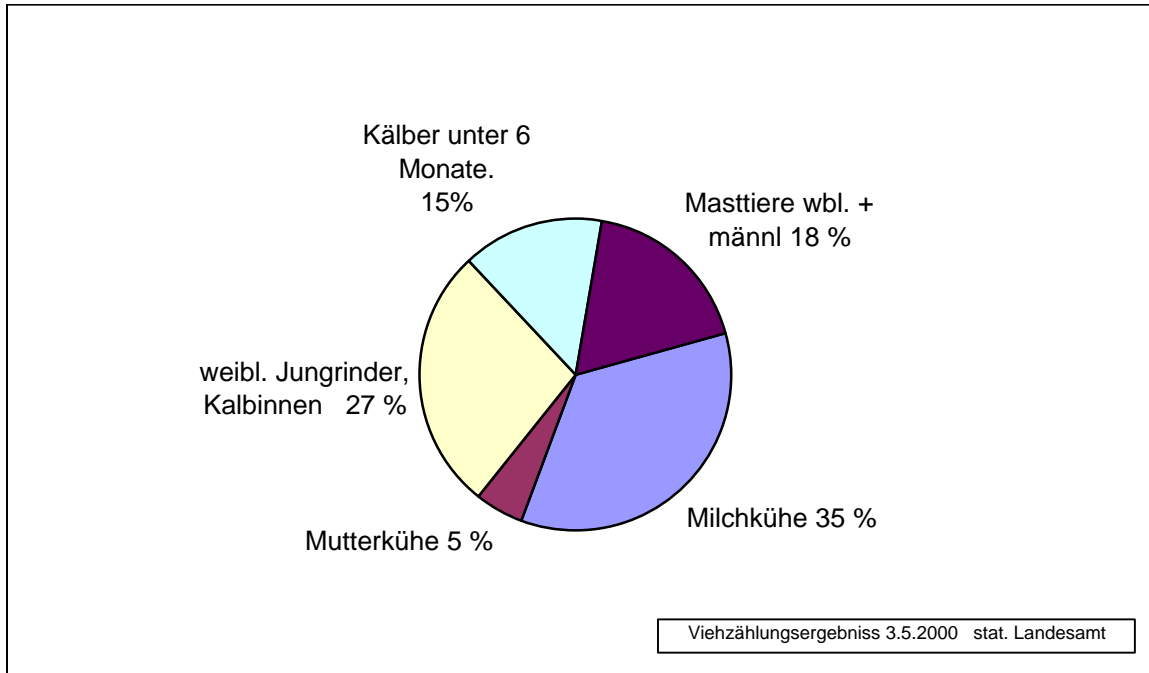

Entwicklung der Rinderhaltung in Baden-Württemberg

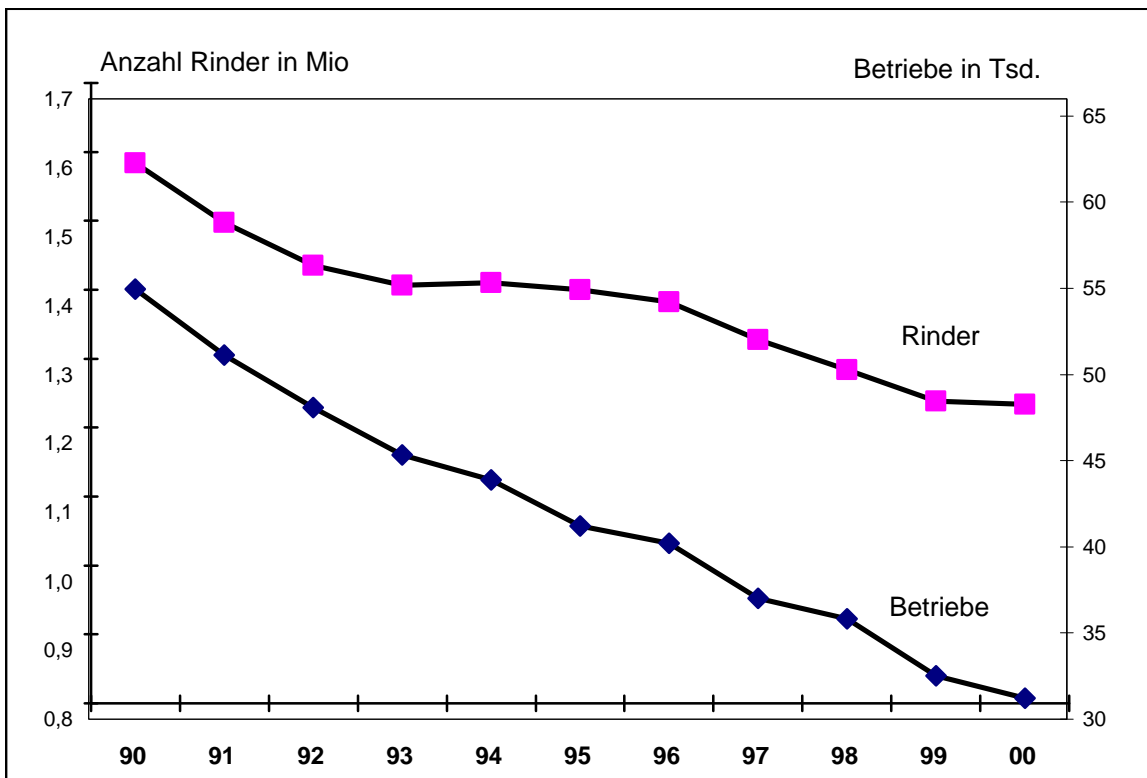

Verteilung der lebenden Kühe unter Leistungsprüfung nach Rassen
in den Gebieten der Ämter für Landwirtschaft mit Referat Tierzucht am 30.9.2000

Tierzuchtamt	Kühe unter MLP gesamt	Fleckvieh-		Braunvieh		Wäldervieh		Schwarzbunte		Rotbunte		andere Rassen und Kreuzungen		
		absolut	in %	absolut	in %	absolut	in %	absolut	in %	absolut	in %	absolut	in %	
Biberach	74.590	5.151	6,9	45.157	60,5	2	0,0	17.667	23,7	3.434	4,6	3.179	4,3	
Donaueschingen	78.318	29.063	37,1	1.324	1,7	7.930	10,1	25.101	32,1	8.829	11,3	6.071	7,8	
Herrenberg	30.971	18.669	60,3	226	0,7	65	0,2	8.248	26,6	1.660	5,4	2.103	6,8	
Schwäbisch Hall	69.629	40.709	58,5	132	0,2	7	0,0	18.316	26,3	4.700	6,8	5.765	8,3	
Ulm	55.693	34.140	61,3	1.519	2,7	5	0,0	11.370	20,4	4.288	7,7	4.371	7,8	
Baden- Württ.	2000	309.201	127.732	41,3	48.358	15,6	8.009	2,6	80.702	26,1	22.911	7,4	21.489	6,9
	1999	306.231	129.625	42,3	48.109	15,7	7.993	2,6	76.158	24,9	23.396	7,6	20.950	6,8
	1998	309.318	132.367	42,8	48.859	15,8	8.086	2,6	75.200	24,3	24.399	7,9	20.407	6,6
	1997	322.697	139.276	43,2	51.536	16,0	8.099	2,5	76.834	23,8	26.074	8,1	20.878	6,5
	1996	323.029	141.422	43,8	52.072	16,1	7.752	2,4	74.910	23,2	26.391	8,2	20.482	6,3
	1995	314.731	137.993	43,8	51.467	16,4	7.388	2,3	72.526	23,0	25.236	8,0	20.121	6,4
	1994	309.071	135.188	43,7	50.440	16,3	7.355	2,4	71.767	23,2	24.231	7,8	20.090	6,5

MLP-Kühe mit Kalbungen aus der künstlichen Besamung (KB)
(1.10.1999 - 30.9.2000)

Rasse	MLP-Kühe mit Kalbungen	davon MLP-Kühe mit Kalbungen aus der KB	
		absolut	in %
Fleckvieh	136.853	116.564	85,2
Braunvieh	48.473	38.457	79,3
Vorderwälder	7.520	3.090	41,1
Hinterwälder	1.119	158	14,1
Schwarzbunte	81.834	61.245	74,8
Rotbunte	23.656	17.583	74,3
Limpurger	702	160	22,8
Andere Rassen und Kreuzungen	22.905	16.628	72,6
Baden-Württemberg	323.062	253.885	78,6
1999	323.045	255.619	79,1
Anteil der Kühe unter Leistungsprüfung		2000:	71,9 %
		1999:	69,9 %
		1998:	69,1 %
		1997:	65,9 %
		1996:	64,8 %
		1995:	62,5 %

**Anzahl Erstbesamungen der einzelnen Besamungsorganisationen
aufgeschlüsselt nach Rassen (1.10.1999 - 30.9.2000)**

Besamungs- organisation	Erstbesamungen mit Sperma der Rasse								
	Fleckvieh	Braunvieh	Wäldervieh	Schwarzbunte	Rotbunte	Fleischrinder	Limpurger	sonstige	insgesamt
Bad Waldsee	18.020	56.973	18	25.588	4.755	9.345	10	133	114.842
in %	15,7	49,6	0,0	22,3	4,1	8,1	0,0	0,1	100
Herbertingen	229.222	4.167	12.163	83.095	25.471	15.026	466	574	370.184
in %	61,9	1,1	3,3	22,4	6,9	4,1	0,1	0,2	100
Baden- Württ.	247.242	61.140	12.181	108.683	30.226	24.371	476	707	485.026
in %	51,0	12,6	2,5	22,4	6,2	5,0	0,1	0,1	100
1999	256.260	63.229	12.288	109.826	32.884	21.164	433	919	497.003
in %	51,6	12,7	2,5	22,1	6,6	4,3	0,1	0,2	100
1998	273.556	67.428	12.507	111.997	37.732	19.485	443	450	524.430
in %	52,2	12,9	2,4	21,4	7,2	3,7	0,1	0,1	100

Künstliche Besamung in Baden-Württemberg

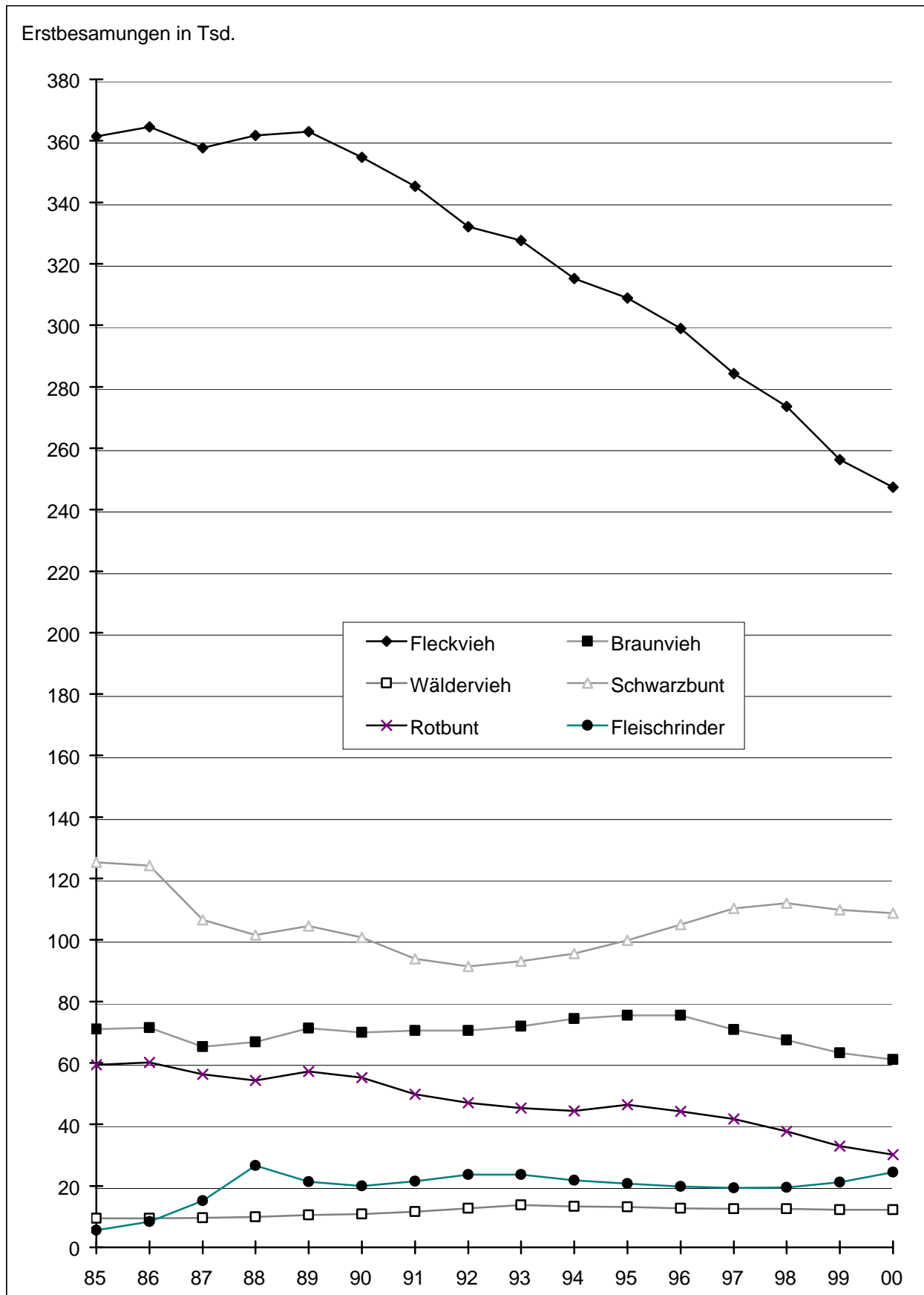

Künstliche Besamung in den Tierzuchtamtsgebieten (1.10.1999 - 30.9.2000)

Tierzuchtamts- gebiet	Erstbesamungen mit Sperma der Rasse										in % zum deckfähigen Rinderbe- stand	
	Fleck- vieh	Braun- vieh	Vorder- wälder	Hinter- wälder	Schwarz- bunte	Rot- bunte	Fleisch- rinder	Lim- purger	andere	insgesamt		
Biberach	18.563	56.608	---	18	26.394	5.032	9.440	10	133	116.198	---	
Donaueschingen	53.712	1.514	11.036	872	29.464	10.751	6.739	3	327	114.418	---	
Herrenberg	31.257	290	25	95	8.952	2.180	2.182	89	42	45.112	---	
Schwäbisch Hall	77.986	404	8	27	24.616	6.093	3.696	368	64	113.262	---	
Ulm	65.724	2.324	29	71	19.257	6.170	2.314	6	141	96.036	---	
Baden- Württ.	2000	247.242	61.140	11.098	1.083	108.683	30.226	24.371	476	707	485.026	68,8
	1999	256.260	63.229	11.184	1.104	109.826	32.884	21.164	433	919	497.003	70,1
	1998	273.556	67.428	11.406	1.101	111.997	37.732	19.485	443	1.282	524.430	71,8
	1997	284.272	70.825	11.332	1.268	110.332	41.791	19.276	444	343	539.883	71,9
	1996	298.912	75.439	11.813	930	104.983	44.244	19.773	443	458	556.995	72,3
	1995	308.846	75.503	12.347	790	99.878	46.336	20.718	437	401	565.256	73,4

¹⁾ Bezug: allgemeine Viehzählung vom 3.05.2000; Kühe, Kalbinnen, alle 1-2 Jahre alten Zucht- u. NutZRinder

Stand der Zuchtbetriebe nach Rassen am 30.9.2000
(Herdendurchschnitte der am 30.9.2000 vorhandenen Zuchtbetriebe)

Rasse Verband	Anzahl Zucht- betriebe	Bestands- kühe	Kuhzahl je Betrieb	Durchschnittsleistungen der Kühe in Zuchtbetrieben					Im Zuchtbuch eingetragene Bullen	
				Milch kg	Fett %	Fett kg	Eiweiß %	Eiweiß kg		
Fleckvieh										
Donaueschingen	608	18.679	30,3	5.914	4,10	242	3,45	204	152	
Herrenberg	567	14.946	25,9	5.932	4,12	245	3,44	204	103	
Schwäbisch Hall	973	27.062	27,3	6.276	4,14	260	3,46	217	130	
Ulm	846	25.732	29,9	6.179	4,14	256	3,48	215	148	
Fleckvieh gesamt	2000	2.994	86.419	28,4	6.109	4,13	252	3,46	211	533
	1999	3.209	86.596	26,7	6.043	4,13	250	3,47	210	573
	1998	3.424	88.185	26,0	5.884	4,15	244	3,46	204	701
	1997	3.609	93.886	25,9	5.585	4,12	230	3,44	192	753

Stand der Zuchtbetriebe nach Rassen am 30.9.2000
(Herdendurchschnitte der am 30.9.2000 vorhandenen Zuchtbetriebe)

Rasse Verband	Anzahl Zucht- betriebe	Bestands- kühe	Kuhzahl je Betrieb	Durchschnittsleistungen der Kühe in Zuchtbetrieben					Im Zuchtbuch eingetragene Bullen	
				Milch kg	Fett %	Fett kg	Eiweiß %	Eiweiß kg		
Braunvieh Biberach	1.020	37.598	36,2	6.502	4,19	272	3,57	232	119	
Vorderwälder Donaueschingen	275	5.325	19,1	5.359	4,14	222	3,32	178	272	
Hinterwälder Donaueschingen	60 53	659 495	10,5 <i>Mutterkuhbetriebe</i>	3.395	4,04	137	3,40	115	43	
Schwarzbunte Stgt.-Plieningen	1.103	44.741	39,5	7.484	4,16	311	3,33	249	415	
Rotbunte Stgt.-Plieningen	253	8.785	34,0	7.216	4,14	299	3,32	239	73	
Limpurger Schwäbisch Hall	67	299	---	4.417	3,96	175	3,34	148	10	
Fleischrinder Herrenberg	237 350	3.179	13,4	---	---	---	---	---	269	
		<i>Mitgliedsbetriebe mit 6400 NHB-Kühen (geschätzt)</i>								
Alle Rassen	2000	6.412	187.500	31,5	6.540	4,15	271	3,44	225	1.631
Baden-Württ.	1999	6.673	183.509	29,7	6.447	4,18	269	3,45	223	1.806
	1998	6.592	184.867	29,2	6.268	4,19	263	3,44	216	2.031
	1997	6.873	195.576	29,4	5.945	4,17	248	3,43	204	2.204

Stand der Zuchtbetriebe in Baden-Württemberg

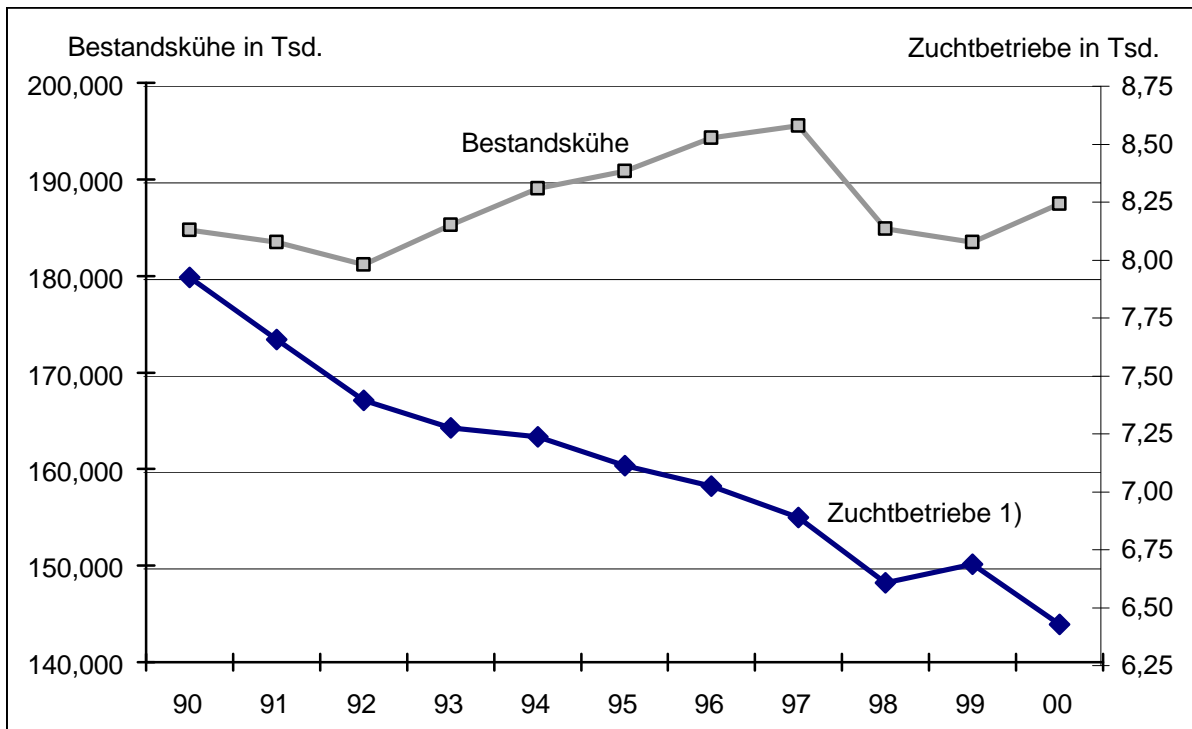

1) ab 1999 mit Hinterwäldermutterkuhbetriebe und Fleischrinder-NHB-Mitgliedsbetriebe

Entwicklung der Milchleistung

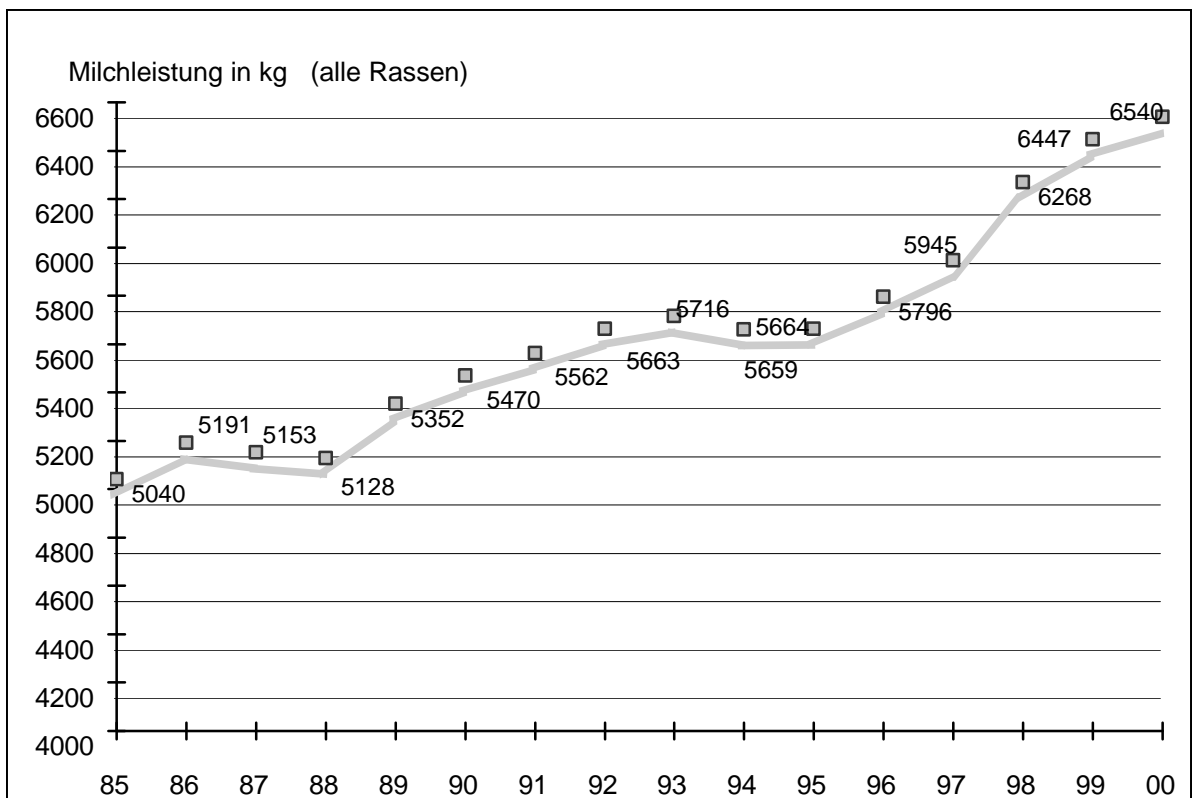

Durchschnittsergebnisse der 305-Tage-Leistung von Kühen in der ersten Laktation bei den einzelnen Rassen

Rasse Prüfungsjahr	Anzahl Lakta- tionen ¹⁾	Erst- kalbealter Monate	Lakta- tions- tage	Milch kg	Fett %	Fett kg	Eiweiß %	Eiweiß kg
Fleckvieh								
2000	32.448	30,3	297	5.136	4,15	213	3,44	177
1999	32.151	30,6	297	5.099	4,14	211	3,45	176
1998	32.568	30,7	297	4.896	4,15	203	3,43	168
1990	31.332	30,7	298	4.299	4,07	175	3,36	144
Vorderwälder								
2000	1.451	32,6	297	4.351	4,16	181	3,30	144
1999	1.488	32,5	298	4.346	4,19	182	3,33	145
1998	1.488	32,5	298	4.270	4,17	178	3,30	141
1990	1.283	32,4	299	3.944	3,96	156	3,29	129
Hinterwälder								
2000	115	32,7	297	2.749	4,21	116	3,47	95
1999	99	32,5	292	2.703	4,19	113	3,51	95
1998	108	32,8	295	2.663	4,17	111	3,45	92
1990	104	33,6	298	2.715	4,07	109	3,40	92
Braunvieh								
2000	11.838	31,4	300	5.549	4,16	231	3,52	195
1999	11.712	31,5	299	5.510	4,20	232	3,54	195
1998	11.961	31,6	299	5.348	4,20	225	3,53	189
1990	10.268	31,7	300	4.771	4,16	198	3,45	164
Schwarzbunte								
2000	21.974	29,8	300	6.448	4,07	262	3,26	210
1999	20.024	30,1	299	6.316	4,11	259	3,29	208
1998	20.225	30,1	299	5.986	4,14	248	3,26	195
1990	16.589	30,6	299	5.018	4,12	206	3,18	159
Rotbunte								
2000	5.654	30,5	299	5.757	4,11	236	3,26	188
1999	5.631	30,6	299	5.729	4,12	236	3,27	188
1998	5.805	30,5	298	5.427	4,14	225	3,24	176
1990	5.231	30,6	299	4.754	4,07	193	3,19	151

¹⁾ Anmerkung: die Auswertung umfaßt alle Kühe mit normal beendeter 305-Tage-Leistung (mindestens 250 Laktationstage)

Ergebnisse der Stationsprüfung auf Fleischleistung von Jungbullen

Rasse: **Fleckvieh**

	Geburtsjahrgang			
	1998			1999 ¹⁾
	insgesamt geprüft	davon gekört	davon im KB-Einsatz	insgesamt geprüft
Anzahl Bullen mit Prüfungsergebnissen	269	168	73	213
Bei Ankunft auf der Prüfstation				
Alter Tage	81	81	81	84
Gewicht kg	120	122	125	122
Bei Prüfungsende				
Gewicht kg	491	504	520	486
tgl. Zunahme im Prüfabschnitt 112. - 350. Tag g	1.440	1.482	1.527	1.420
tgl. Zunahme seit Geburt g	1.288	1.325	1.373	1.275
Widerristhöhe cm	127,5	128,5	129,3	127,2
Brusttiefe cm	65,2	65,8	66,4	65,6
Brustbreite cm	46,7	47,2	48,2	46,6
Körperlänge cm	146,0	146,7	147,5	143,0
Beckenbreite cm	48,2	48,8	49,8	48,5
Brustumfang cm	185,6	187,2	189,6	185,5
Bei der Körung				
Anzahl ²⁾	---	168	73	---
Alter Tage	---	428	394	---
Gewicht kg	---	593	565	---
tgl. Zunahme seit Geburt g	---	1.297	1.336	---

¹⁾ Nur Bullen, die bis zum 4.12.2000 die Prüfung beendet haben

²⁾ Nur Tiere mit Gewichtsfeststellung bei der Körung

Ergebnisse der Stationsprüfung auf Fleischleistung von Jungbullen
Rasse: Braunvieh

	Geburtsjahrgang			
	1998			1999 ¹⁾
	insgesamt geprüft	davon gekört	davon im KB-Einsatz	insgesamt geprüft
Anzahl Bullen mit Prüfungsergebnissen	22	7	2	15
Bei Ankunft auf der Prüfstation				
Alter Tage	76	79	101	66
Gewicht kg	95	99	133	91
Bei Prüfungsende				
Gewicht kg	442	443	469	440
tgl. Zunahme im Prüfabschnitt 112. - 350. Tag g	1.321	1.335	1.362	1.305
tgl. Zunahme seit Geburt g	1.153	1.156	1.232	1.149
Widerristhöhe cm	131,0	130,9	130,5	129,0
Brusttiefe cm	64,0	63,9	66,5	63,3
Brustbreite cm	40,1	39,1	41,0	39,3
Körperlänge cm	142,7	141,3	143,5	141,5
Beckenbreite cm	46,2	46,1	49,5	45,7
Brustumfang cm	174,2	173,9	178,5	173,1
Bei der Körung				
Anzahl ²⁾	---	7	2	---
Alter Tage	---	453	413	---
Gewicht kg	---	553	560	---
tgl. Zunahme seit Geburt g	---	1.138	1.263	---

¹⁾ Nur Bullen, die bis zum 4.12.2000 die Prüfung beendet haben

³⁾ Nur Tiere mit Gewichtsfeststellung bei der Körung

Ergebnisse der Stationsprüfung auf Fleischleistung von Jungbullen

Rasse: Vorderwälder

	Geburtsjahrgang			
	1998			1999 ¹⁾
	insgesamt geprüft	davon gekört	davon im KB-Einsatz	insgesamt geprüft
Anzahl Bullen mit Prüfungsergebnissen	35	30	8	29
Bei Ankunft auf der Prüfstation				
Alter Tage	89	89	90	92
Gewicht kg	127	127	128	131
Bei Prüfungsende				
Gewicht kg	460	463	463	452
tgl. Zunahme im Prüfabschnitt 112. - 350. Tag g	1.305	1.315	1.308	1.276
tgl. Zunahme seit Geburt g	1.215	1.223	1.222	1.191
Widerristhöhe cm	126,7	126,4	125,5	125,1
Brusttiefe cm	65,7	65,8	65,9	63,0
Brustbreite cm	43,3	43,3	45,0	41,7
Körperlänge cm	147,9	147,4	147,1	144,2
Beckenbreite cm	45,5	45,4	45,5	44,0
Brustumfang cm	178,2	178,4	180,4	176,5
Bei der Körung				
Anzahl ²⁾	---	30	8	---
Alter Tage	---	454	447	---
Gewicht kg	---	578	580	---
tgl. Zunahme seit Geburt g	---	1.198	1.225	---

¹⁾ Nur Bullen, die bis zum 4.12.2000 die Prüfung beendet haben

²⁾ Nur Tiere mit Gewichtsfeststellung bei der Körung

Ergebnisse der Feldprüfung auf Fleischleistung von Jungbullen

(Gewichtsfeststellungen 1.10.1999 - 30.9.2000)

Rasse	Anzahl Bullen		Alter in Tagen		Gewicht kg		tägl. Zun. in g	
	ins-gesamt	in Kl. I und II	alle Bullen	in Kl. I und II	alle Bullen	in Kl. I und II	alle Bullen	in Kl. I und II
Fleckvieh								
Donaueschingen	116	69	436	434	581	588	1.261	1.276
Herrenberg	54	36	438	431	598	614	1.281	1.334
Schwäbisch Hall	105	72	470	458	649	642	1.299	1.316
Ulm	89	61	432	416	586	578	1.268	1.294
Fleckvieh gesamt 2000	364	238	445	436	604	605	1.277	1.301
1999	416	279	461	451	616	620	1.258	1.294
Braunvieh								
2000	116	80	430	426	511	509	1.103	1.109
Biberach 1999	146	98	438	434	506	512	1.074	1.099
Vorderwälder								
2000	185	85	464	453	555	557	1.129	1.150
Donaueschingen 1999	199	91	458	451	552	565	1.135	1.183
Hinterwälder								
2000	40	23	426	432	410	422	904	921
Donaueschingen 1999	42	19	433	441	415	446	903	956
Angus								
2000	40	---	403	---	493	---	1.140	---
Herrenberg 1999	49	---	389	---	478	---	1.140	---
Charolais								
2000	12	---	383	---	566	---	1.366	---
Herrenberg 1999	21	---	411	---	607	---	1.372	---
Limousin								
2000	31	---	408	---	547	---	1.248	---
Herrenberg 1999	26	---	431	---	556	---	1.211	---
Limpurger								
2000	6	---	483	---	609	---	1.243	---
Schwäbisch Hall 1999	7	---	478	---	598	---	1.203	---

Tägliche Zunahmen in g der auf Körperveranstaltungen vorgestellten Bullen

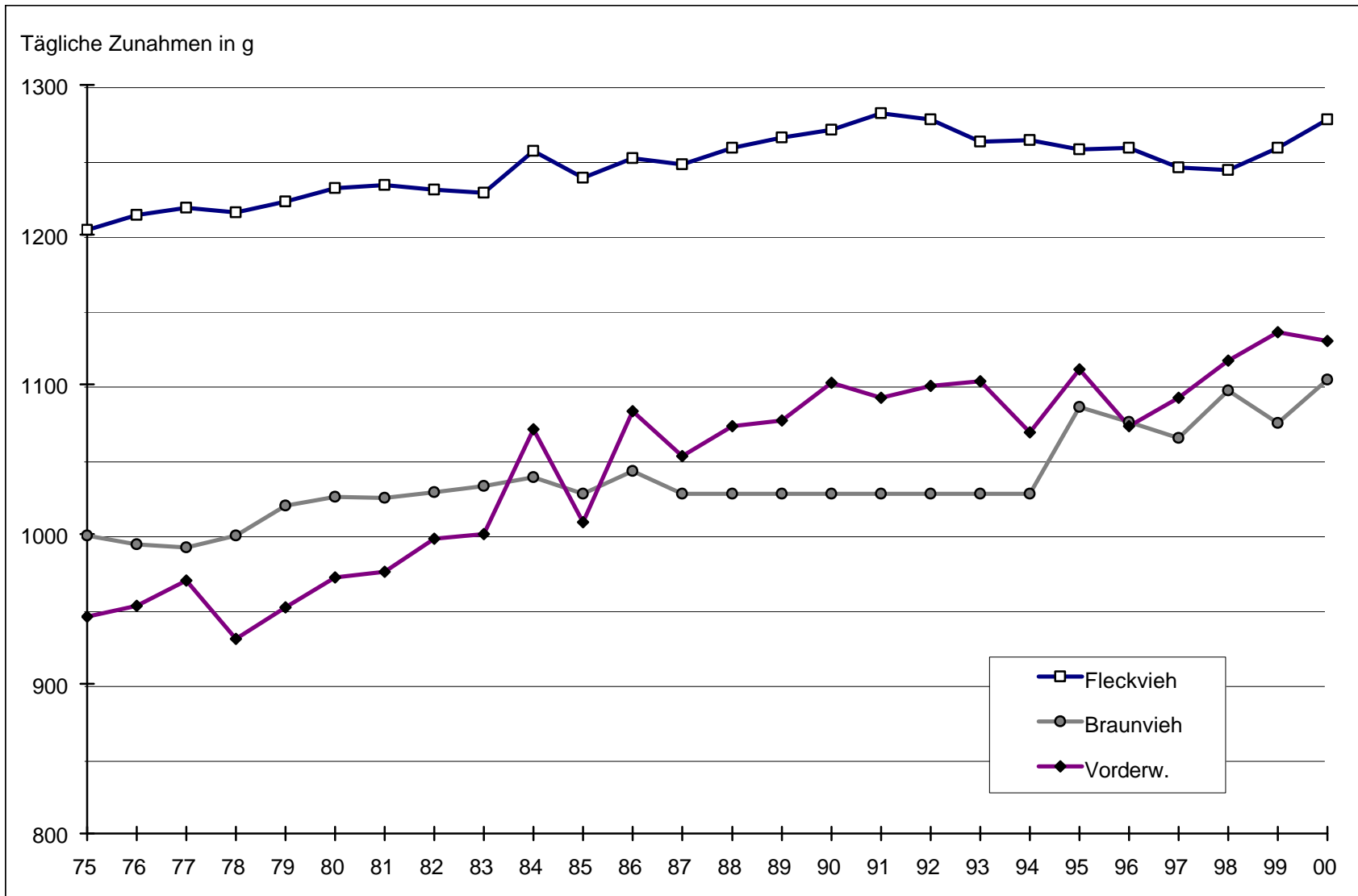

Ergebnisse der Feldprüfung auf Fleischleistung von Jungbulln nach Körorten

(Gewichtsfeststellungen 1.10.1999 - 30.9.2000)

Rasse Körort	Anzahl Bullen	Alter in Tagen	Gewicht kg	tägliche Zunahmen g
Fleckvieh				
Herrenberg	37	446	609	1.281
Donaueschingen	93	426	580	1.273
Blaufelden	81	487	677	1.311
Gaildorf	23	441	596	1.284
Riedlingen	30	455	616	1.270
Ulm	18	445	616	1.302
Ab Stall	104	430	565	1.243
Vorderwälder				
Donaueschingen	171	460	556	1.138
Ab Stall	15	518	547	1.008
Hinterwälder				
Schönau	28	417	410	926
Ab Stall	12	447	411	853
Braunvieh				
Bad Waldsee	106	435	515	1.101
Ab Stall	10	379	464	1.128

**Durchschnittliche Tagesmilchmenge und Melkbarkeit
der auf Zuchtviehversteigerungen aufgetriebenen und
geprüften Jungkühe nach Rassen (1.10.1999 - 30.9.2000)**

Rasse		Anzahl Jungkühe	Ø Tagesmilch- menge kg	Melkbarkeit kg/min
Verband				
Fleckvieh	2000	1.054	23,4	2,47 ¹⁾
	1999	1.310	23,4	2,38
	1998	1.304	22,6	2,33
	1997	1.295	22,1	2,28
Vorderwälder	2000	67	20,4	2,16
	Donaueschingen 1999	87	20,0	1,97
	1998	106	19,2	2,01
	1997	96	18,5	1,86
Braunvieh	2000	564	24,2	nicht geprüft
	Biberach 1999	518	24,6	"
	1998	785	23,7	"
	1997	680	23,,2	"
Schwarzbunte	2000	570	28,9	"
	Stgt. Plieningen 1999	743	29,1	"
	1998	808	28,8	"
	1997	496	26,8	"
Rotbunte	2000	66	27,9	"
	Stgt. Plieningen 1999	122	28,0	"
	1998	121	26,0	"
	1997	121	25,1	"
alle Rassen	2000	2.321	25,0	
	Bad.-Württ. 1999	2.780	25,2	
	1998	3.124	24,5	
	1997	2.688	23,3	

¹⁾ ermittelt von den verkauften Tieren

Abstammung der zur Zucht verkauften Bullen (1.10.99 - 30.9.00)

Rasse Verband	Mütterleistungen Mittlere 305-Tage-Leistung absolut und Zuchtwert						Vererbungsleistung der geprüften Väter						
	Anzahl MW	Milch kg	Fett %	Fett kg	Eiw. %	Eiw. kg	An- zahl MW	in % d. ver- steiger. Bullen	Ø Zuchtwert				
									Milch kg	Fett %	Fett kg	Eiw. %	Eiw. kg
Fleckvieh													
Donaueschingen	85	7.129	4,17	297	3,53	252	83	86,5	+810	+0,10	+39	+0,01	+29
	118	+591	+0,09	+29	+0,01	+21	127						
Herrenberg	22	7.878	4,42	349	3,48	275	20	46,5	+857	+0,06	+39	-0,01	+30
	125	+842	+0,22	+48	-0,07	+25	127						
Schwäbisch Hall	88	7.746	4,15	322	3,45	267	81	75,0	+816	+0,03	+35	-0,03	+27
	120	+772	+0,05	+35	-0,06	+23	124						
Ulm	74	7.361	4,18	309	3,55	261	69	97,0	+859	+0,08	+40	+0,00	+30
	122	+657	+0,14	+35	+0,03	+24	127						
Fleckvieh	269	7.456	4,19	313	3,51	261	253	82,4	+829	0,07	+38	-0,01	+29
	120	+689	+0,10	+34	-0,01	+23	126						
Braunvieh													
Biberach	87	8.676	4,26	367	3,67	319	75	80,6	+945	-0,04	+36	-0,05	+29
	123	+742	+0,12	+38	+0,02	+27	120						
Vorderwälder													
Donaueschingen	149	6.025	4,24	255	3,41	206	84	122,0	+620	+0,02	+26	+0,01	+21
	114	+282	+0,14	+18	+0,05	+12	122						
Hinterwälder													
Donaueschingen	16	3.822	4,25	161	3,44	131	---	---	---	---	---	---	---
	105	+102	+0,16	+9	+0,03	+4	---						

Verkaufsergebnisse für Bullen

(1.10.1999 - 30.9.2000)

Rasse Verband	verkauft			Umsatz (o. MWSt.)		Ø Erlöse (o. MWSt.)	
	Anzahl	davon ab Stall	+/- zum Vorjahr	DM	+/- zum Vorjahr	2000 DM	1999 DM
Fleckvieh							
Donaueschingen	96	30	+15	337.227	+51.918	3.513	3.513
Herrenberg	43	20	-5	166.900	-27.370	3.881	4.047
Schwäbisch Hall	108	36	-6	413.930	+6.920	3.833	3.570
Ulm	71	20	-12	250.000	-68.250	3.521	3.834
Fleckvieh ges.	318	106	-8	1.168.057	-36.782	3.673	3.686
Braunvieh							
Biberach	101	8	-62	232.300	-128.773	2.300	2.215
Vorderwälder							
Donaueschingen	116	6	-21	360.566	-51.826	3.108	3.010
Hinterwälder							
Donaueschingen	30	12	-1	78.324	-14.539	2.611	2.996
Schwarzbunte							
Stuttgart	222	115	-79	542.650	-211.355	2.444	2.505
Rotbunte							
Stuttgart	65	35	-1	145.429	-22.805	2.237	2.549
Fleischrinder							
Herrenberg ¹⁾	201	142	-3	342.824	+35.914	3.234	3.265
Limpurger							
Schwäbisch Hall	3	3	-1	7.648	-1.258	2.549	2.227
Alle Rassen Bad.-Württ.	1.056	427	-176	2.877.798	-431.424	2.725	2.686

¹⁾ 106 Tiere mit Preiserfassung

Verkaufsergebnisse für Kühe

(1.10.1999 - 30.9.2000)

Rasse Verband	verkauft			Umsatz (o. MWSt.)		Ø Erlöse (o. MWSt.)	
	Anzahl	davon ab Stall	+/- zum Vorjahr	DM	+/- zum Vorjahr	2000 DM	1999 DM
Fleckvieh							
Donaueschingen	180	35	-1	418.850	+13.704	2.327	2.238
Herrenberg	154	22	-34	380.940	-42.160	2.474	2.251
Schwäbisch Hall	723	202	+148	1.674.350	+413.661	2.316	2.193
Ulm	376	30	+16	908.690	+99.410	2.417	2.248
Fleckvieh ges.	1.433	289	+129	3.382.830	+484.615	2.361	2.109
Braunvieh							
Biberach	885	226	+206	1.901.317	+526.987	2.148	2.024
Vorderwälder							
Donaueschingen	97	33	+2	194.615	+14.867	2.006	1.892
Hinterwälder							
Donaueschingen	31	28	-10	65.812	-8.273	2.123	1.807
Schwarzbunte ¹⁾							
Stuttgart	327	189	+134	642.611	+312.195	1.965	1.712
Rotbunte ¹⁾							
Stuttgart	50	27	-1	105.281	+22.100	2.106	1.631
Fleischrinder							
Herrenberg ²⁾	55	55	+35	6.910	---	---	---
Limpurger							
Schwäbisch Hall	4	4	-12	6.672	-21.545	1.668	1.764
Alle Rassen Bad.-Württ.	2.882	851	+483	6.306.048	+1.330.946	2.188	2.058

¹⁾ nur Kühe mit 2 und mehr Kalbungen²⁾ 5 Tiere mit Preiserfassung

Verkaufsergebnisse für Kalbinnen

(1.10.1999 - 30.9.2000)

Rasse Verband	verkauft			Umsatz (o. MWSt.)		Ø Erlöse (o. MWSt.)	
	Anzahl	davon ab Stall	+/- zum Vorjahr	DM	+/- zum Vorjahr	2000 DM	1999 DM
Fleckvieh							
Donaueschingen	37	4	-19	72.914	-35.248	1.971	1.931
Herrenberg	73	63	-38	155.020	-73.060	2.124	2.055
Schwäbisch Hall	619	598	-33	1.257.030	-50.530	2.031	2.005
Ulm	276	267	-17	534.300	-21.635	1.936	1.897
Fleckvieh ges.	1.005	932	-107	2.019.264	-180.473	2.009	1.978
Braunvieh							
Biberach	1.115	1.093	-105	2.153.700	-168.249	1.932	1.903
Vorderwälder							
Donaueschingen	11	7	+4	22.494	+9.354	2.045	1.877
Hinterwälder							
Donaueschingen	24	18	+20	51.341	+44.076	2.139	1.816
Schwarzbunte ¹⁾							
Stuttgart	1.240	493	+212	2.733.660	+395.988	2.205	2.274
Rotbunte ¹⁾							
Stuttgart	257	156	+38	525.100	+64.762	2.043	2.102
Fleischrinder							
Herrenberg ²⁾	29	29	-5	---	----	----	---
Limpurger							
Schwäbisch Hall	6	6	-4	12.060	-6.256	2.010	1.832
Alle Rassen Bad.-Württ.							
	3.687	2.734	+53	7.517.619	+159.202	2.039	2.027

¹⁾ Kalbinnen und Jungkühe

²⁾ keine Tiere mit Preiserfassung

Verkaufsergebnisse für Jungrinder

(1.10.1999 - 30.9.2000)

Rasse Verband	verkauft			Umsatz (o. MWSt.)		Ø Erlöse (o. MWSt.)	
	Anzahl	davon ab Stall	+/- zum Vorjahr	DM	+/- zum Vorjahr	2000 DM	1999 DM
Fleckvieh							
Donaueschingen	12	9	-126	16.400	-136.590	1.367	1.109
Herrenberg	28	8	-11	39.750	-15.320	1.420	1.412
Schwäbisch Hall	141	91	-8	165.300	-17.808	1.172	1.229
Ulm	64	48	-166	99.155	-162.930	1.549	1.140
Fleckvieh ges.	245	156	-311	320.605	-332.648	1.309	1.175
Braunvieh							
Biberach	84	67	-10	94.190	-26.660	1.121	1.286
Vorderwälder							
Donaueschingen	23	21	+10	29.508	+16.624	1.283	991
Hinterwälder							
Donaueschingen	65	61	-14	75.100	-20.254	1.155	1.207
Schwarzbunte							
Stuttgart	550	319	-639	628.395	-1.304.919	1.143	1.626
Rotbunte							
Stuttgart	66	51	-169	90.014	-295.386	1.364	1.640
Fleischrinder							
Herrenberg ¹⁾	128	128	+45	97.920	+65.658	1.632	1.792
Limpurger							
Schwäbisch Hall	5	5	-9	6.525	-8.196	1.305	1.052
Alle Rassen Bad.-Württ.	1.166	808	-1.097	1.342.257	-1.905.781	1.151	1.435

¹⁾ 60 Tiere mit Preiserfassung

Verkaufsergebnisse für Bullenkälber

(1.10.1999-30.09.2000)

Rasse Verband	verkauft		Umsatz (o. MWSt.)		Ø Preis (o.MWSt.)	Ø Gewicht	Ø Preis je kg Leb.gew
	Anzahl	+/- zum Vorjahr	DM	+/- zum Vorjahr	DM	kg	DM
Fleckvieh							
Donaueschingen	2.336	+59	1.718.176	+103.383	736	76	9,69
Herrenberg	3.429	-195	2.459.020	-33.220	717	70	10,29
Schwäbisch Hall	6.776	-51	5.126.241	+253.946	757	74	10,18
Ulm	2.893	-232	2.203.190	-94.840	762	76	10,07
Fleckvieh ges.	15.434	-419	11.506.627	+229.269	746	74	10,11
Braunvieh							
Biberach	7.274	+436	3.877.826	+483.346	533	74	7,17
Vorderwälder							
Donaueschingen	903	+3	480.359	+31.643	532	67	7,88
Hinterwälder							
Donaueschingen	34	-1	17.506	+1.192	515	63	8,20
Holsteins							
Zuchtkälber	51	---	100.385	---	1.968	nicht festgestellt	
Nutzkälber	4.135	---	1.267.984	---	307	nicht festgestellt	
Limpurger							
Schwäbisch Hall	38	+4	29.449	+5.049	775	82	9,50
Alle Rassen Bad.-Württ.	27.869	+23	17.280.136	+750.499	5.375	---	---

Verkaufsergebnisse für Kuhkälber

1.10.1999 - 30.9.2000)

Rasse Verband	verkauft		Umsatz (o. MWSt.)		Ø Preis (o.MWSt.) DM	Ø Gewicht kg	Ø Preis je kg Leb.gew DM
	Anzahl	+/- zum Vorjahr	DM	+/- zum Vorjahr			
Fleckvieh							
Donaueschingen	279	-4	153.350	+17.968	550	75	7,35
Herrenberg	577	-97	308.710	-22.990	535	68	7,84
Schwäbisch Hall	1.245	-47	713.170	+7.900	573	73	7,85
Ulm	496	25	279.050	+20.800	563	73	7,67
Fleckvieh ges.	2.597	-123	1.454.280	+23.678	560	72	7,76
Braunvieh							
Biberach	2.149	-93	990.496	+16.826	461	71	6,46
Vorderwälder							
Donaueschingen	167	+14	63.472	+9.365	380	64	5,97
Hinterwälder							
Donaueschingen	43	+10	17.436	+5.277	405	57	7,16
Holsteins							
Zuchtkälber	233	---	131.940	---	566	nicht festgestellt	
Nutzkälber	182	---	41.393	---	227	nicht festgestellt	
Limpurger							
Schwäbisch Hall	6	-4	3.857	-2.015	643	71	9,10
Alle Rassen Bad.-Württ.	5.377	-196	2.702.874	+53.131	3.243	---	---

Verkaufsergebnisse für Embryonen

(1.10.1999 - 30.9.2000)

Rasse	verkauft		Umsatz (o. MWSt.) DM	Ø Preis (o. MWSt.) DM
	Anzahl	davon ab Stall		
Fleckvieh				
Donaueschingen	2	---	1.700	850
Herrenberg	8	---	6.100	763
Schwäbisch Hall	25	19	14.936	597
Ulm	8	2	5.200	650
Fleckvieh ges.	43	21	27.936	650
Braunvieh				
Biberach	135	135	65.790	487
Vorderwälder				
Donaueschingen	---	---	---	---
Hinterwälder				
Donaueschingen	---	---	---	---
Schwarzbunte				
Stgt. Plieningen	25	25	12.318	493
Rotbunte				
Stgt. Plieningen	---	---	---	---
Limpurger				
Schwäbisch Hall	---	---	---	---
Alle Rassen Bad.-Württ.	203	181	106.044	522

Gesamtzuchtviehumsatz der Verbände ohne MWSt (1.10.1999 - 30.9.2000)

Rasse Verband	Bullen		weibl. Tiere (Kühe, Kalbinnen, Rinder)		Kälber (incl. Fresser)		Umsatz insgesamt	Umsatz je Kuh im Zuchtbetrieb	
	Anzahl	DM	Anzahl	DM	Anzahl	DM	DM	DM	
Fleckvieh									
Donaueschingen	96	337.227	229	508.164	2.685	1.950.626	2.796.017	150	
Herrenberg	43	166.900	255	575.710	4.298	3.103.310	3.845.920	257	
Schwäbisch Hall	108	413.930	1.483	3.096.680	8.044	5.861.211	9.371.821	346	
Ulm	71	250.000	716	1.542.145	3.402	2.496.600	4.288.745	167	
Fleckvieh ges.	318	1.168.057	2.683	5.722.699	18.429	13.411.747	20.302.503	235	
Braunvieh									
Biberach	101	232.300	2.084	4.149.207	9.423	4.868.322	9.249.829	246	
Vorderwälder									
Donaueschingen	116	360.566	131	246.617	1.074	546.746	1.153.929	217	
Hinterwälder									
Donaueschingen	30	78.324	120	192.253	89	49.525	320.102	277	
Schwarzbunte									
Stgt. Plieningen	222	542.650	2.117	4.004.666	4.601	1.541.702	6.089.018	136	
Rotbunte									
Stgt. Plieningen	65	145.429	373	720.395	1)	1)	865.824	99	
Fleischrinder									
Herrenberg	201	342.824	212	104.830	---	---	447.654	141	
Limpurger									
Schwäbisch Hall	3	7.648	15	25.257	50	41.896	74.801	250	
Alle Rassen	2000	1.056	2.877.798	7.735	15.165.924	33.666	20.459.938	38.503.660	205
	1999	1.232	3.309.222	8.296	15.590.492	33.642	19.503.917	38.403.631	209
	1998	1.216	3.563.981	9.016	16.886.166	33.387	18.649.077	39.099.224	211

¹⁾ Schwarz- und Rotbunt zusammengefasst

Gesamtzuchtviehumsatz der Verbände nach Tierkategorie

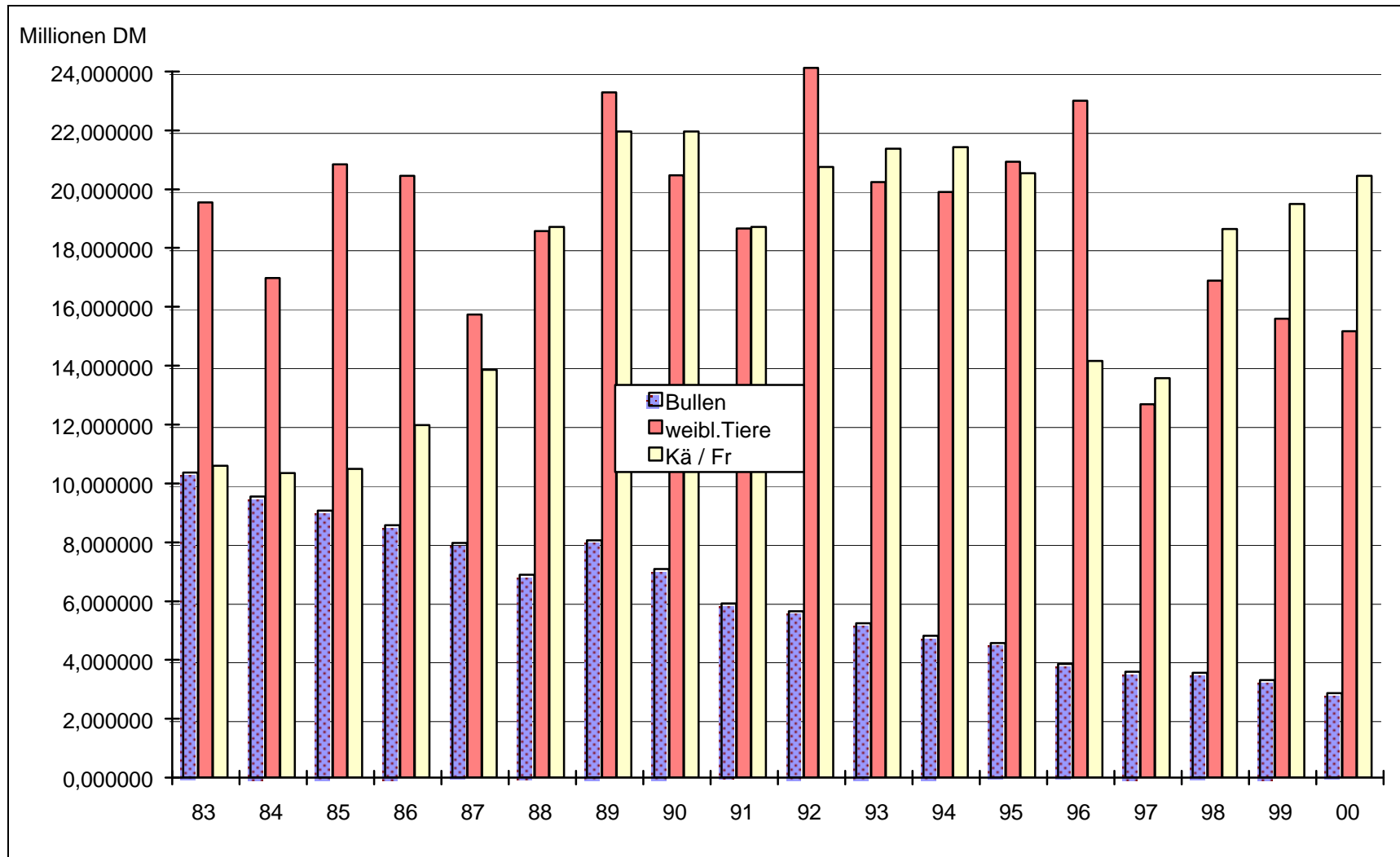

Zuchtviehumsatz nach Versteigerungsorten (1.10.1999 - 30.9.2000)

Rasse Versteigerungsort	Anzahl Versteigerungen	Bullen		weibliche Tiere ¹⁾		Kälber und Fresser		insgesamt	
		Anzahl	DM	Anzahl	DM	Anzahl	DM	Anzahl	DM
Fleckvieh									
Blaufelden	6	55	222.600	236	565.000	3.112	2.259.000	3.403	3.046.600
Donaueschingen ²⁾	6/12	64	199.000	134	319.050	2.306	1.634.770	2.504	2.152.820
Gaildorf	6	17	46.600	346	764.340	2.855	2.073.810	3.218	2.884.750
Herrenberg	12	23	83.450	162	379.650	4.458	3.253.220	4.643	3.716.320
Mosbach	12	---	---	---	---	2.123	1.558.260	2.123	1.558.260
Riedlingen	6	34	105.700	218	512.150	1.848	1.340.640	2.100	1.958.490
Ulm	6	17	48.900	153	384.000	1.666	1.236.890	1.836	1.669.790
Vorderwälder									
Donaueschingen ²⁾	6	110	345.500	70	145.750	1.030	525.000	1.210	1.016.250
Hinterwälder									
Schönau i.W.	2	18	53.300	13	22.000			31	75.300
Braunvieh									
Bad Waldsee	12	93	214.950	698	1.562.164	9.351	4.827.309	10.142	6.604.423
Schwarz- u. Rotbunte									
Crailsheim	7	26	61.300	429	787.180	24	13.560	479	862.040
Ravensburg	9	101	229.700	594	1.326.460	79	44.440	774	1.600.600
Fleischrinder									
Donaueschingen	1	17	54.700	---	---	---	---	17	54.700
Gaildorf	1	6	19.300					6	19.300
Herrenberg	2	36	137.500	---	---	---	---	36	137.500

¹⁾ Kühe, Kalbinnen, Rinder // ²⁾ Kälberversteigerungen 12, Großviehversteigerungen 6

Verbleib der verkauften Tiere (1.10.1998 - 30.9 1999)

keine verlässlichen Daten vorhanden, im Jahr 2000 keine Veröffentlichung

Rasse Gattung	Insgesamt verkauft	davon nach									
		Baden- Württemb.	Bayern	Schlesw.- Holstein	Hessen	Nordrh.- Westf.	Rheinl. Pfalz	Saar- land	Nieder- sachsen	neue Bundesl.	Export
Fleckvieh											
Bullen	326	294	4	---	3	13	---	---	2	---	10
Kühe	1.304	1.239	35	---	5	11	5	---	---	9	---
Kalbinnen	1.112	150	3	---	---	29	---	---	---	---	930
Rinder	556	236	24	---	2	1	---	---	---	---	293
Kälber	18.573	18.123	160	---	50	6	192	---	38	---	4
Fresser	454	448	6	---	---	---	---	---	---	---	---
gesamt	22.325	20.490	232	---	60	60	197	---	40	9	1.237
relativ	100	91,8	1,0	---	0,3	0,3	0,9	---	0,2	0,0	5,5
Braunvieh											
Bullen	163	159	2	---	---	---	---	---	---	1	1
Kühe	679	662	9	---	1	1	2	---	---	4	---
Kalbinnen	1.220	26	---	---	---	---	---	---	---	---	1.194
Rinder	94	93	---	---	---	---	---	---	1	---	---
Kälber	9.080	9.029	32	---	---	3	6	---	4	---	6
gesamt	11.236	9.969	43	---	1	4	8	---	5	5	1.201
relativ	100	88,7	0,4	---	0,0	0,0	0,1	---	0,0	0,0	10,7
Vorder- u. Hinterwälder	1.537	1.516	---	---	1	3	3	---	---	1	13
Schwarz- u. Rotbunte	7.643	6.506	226	---	24	---	---	---	---	3	884
Fleischrinder	259	163	7	1	5	5	5	6	11	9	47
Limpurger	88	88	---	---	---	---	---	---	---	---	---
Alle Rassen	43.088	38.732	508	1	91	72	213	6	56	27	3.382
Bad.-Württ. relativ	100	89,9	1,2	0,0	0,2	0,2	0,5	0,0	0,1	0,1	7,8

Zuchtviehexport nach Verbänden (1.10.1999 - 30.9.2000)

Rasse Verband	Anzahl Tiere exportiert						+ - zum Vorjahr absolut	Anteil an der Gesamtzahl der verkauften Tiere (jeweils ohne Kälber) in %	
	gesamt	davon							
		Bullen	Kühe	Kalb- innen	Rinder	Kälber Fresser			
Fleckvieh									
Donaueschingen	3	---	---	3	---	---	-164	0,9	
Herrenberg	---	---	---	---	---	---	-26	---	
Schwäbisch Hall	565	3	---	562	---	---	-41	35,5	
Ulm	268	---	---	268	---	---	-170	34,1	
Fleckvieh ges.	2000	836	3	---	833	---	---	-401	27,9
	1999	1.237	10	---	930	293	4	-202	37,5
	1998	1.439	4	---	888	544	3	+307	34,5
Wäldervieh									
Wäldervieh	2000	19	---	5	7	7	---	+6	4,8
Donaueschingen	1999	13	---	2	1	10	---	+10	3,2
	1998	---	---	---	---	---	---	-18	---
Braunvieh									
Braunvieh	2000	1.101	---	---	1.093	5	3	-100	50,4
Biberach	1999	1.201	1	---	1.194	---	6	+147	55,7
	1998	1.054	---	---	1.054	---	---	+511	51,5
Schwarzbunte									
Schwarzbunte	2000	238	2	1	63	170	2	-523	10,2
Stgt. Plieningen	1999	761	2	---	---	759	---	+174	28,1
	1998	587	---	---	489	98	---	-574	21,7
Rotbunte									
Rotbunte	2000	45	1	---	23	21	---	-78	10,3
Stgt. Plieningen	1999	123	1	---	---	122	---	-14	21,5
	1998	137	3	---	106	28	---	-68	20,0
Fleischrinder									
Fleischrinder	2000	79	12	30	21	16	---	+32	19,1
Herrenberg	1999	47	5	1	5	36	---	+21	13,8
	1998	26	1	4	1	20	---	+11	11,4
Alle Rassen									
Alle Rassen	2000	2.318	18	36	2.040	219	5	-1.064	26,4
Bad.-Württ.	1999	3.382	19	3	2.130	1.220	10	+139	35,7
	1998	3.243	8	4	2.538	690	3	+169	31,8

Zuchtviehexport nach Importländern

alle Rassen 1.10.99 - 30.9.00

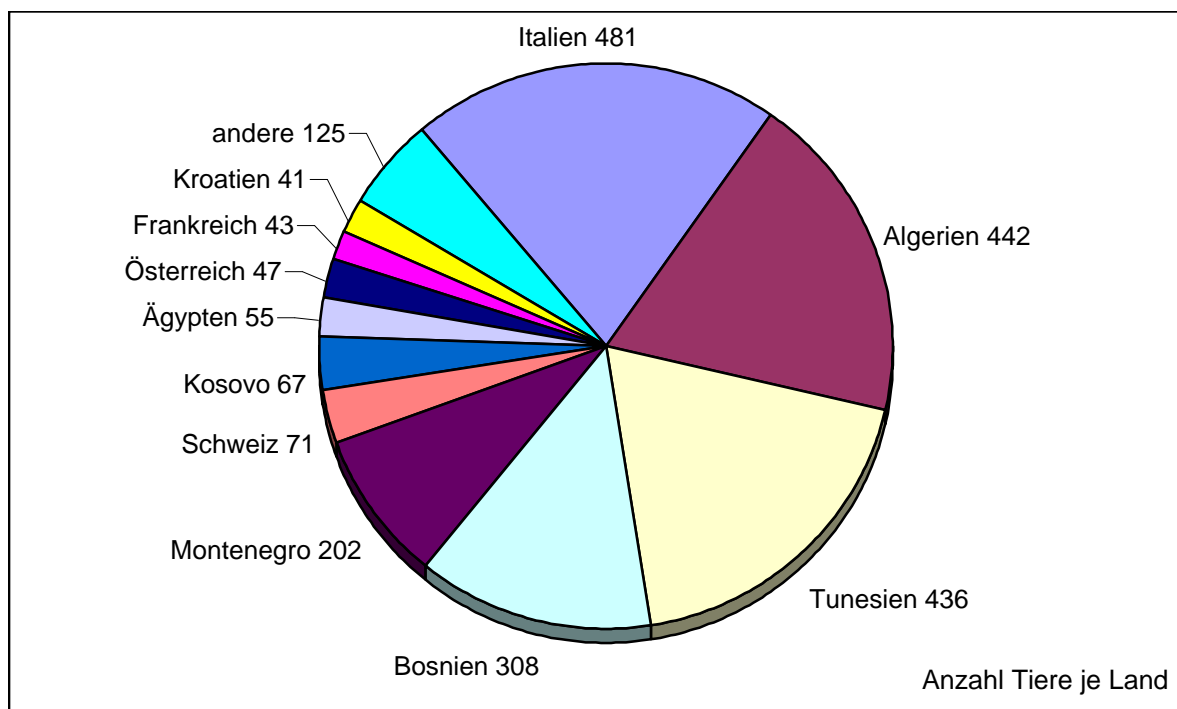

Entwicklung des Zuchtviehexports

alle Rassen

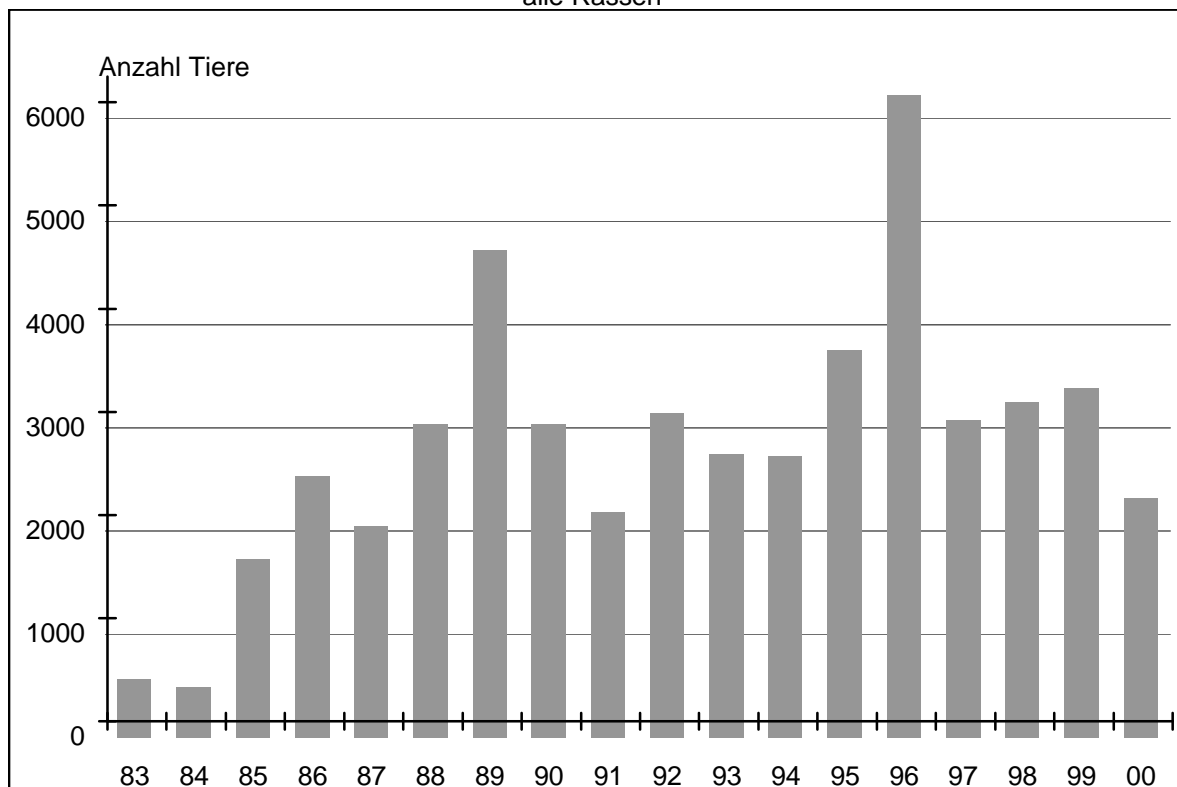

Zuchtviehexport nach Exportländern (1.10.1999 - 30.9.2000)

Exportland	Anzahl Tiere exportiert						
	Fleck- vieh	Braun- vieh	Wälder- vieh	Schwarz- bunte	Rot- bunte	Fleisch- rinder	gesamt
Algerien	182	90	---	154	16	---	442
Ägypten	36	19	---	---	---	---	55
Belgien	1	---	---	---	---	---	1
Bosnien	232	76	---	---	---	---	308
Dänemark	1	---	---	---	---	---	1
Frankreich	25	12	---	---	---	6	43
GUS	21	---	---	---	---	---	21
Italien	78	402	---	---	---	1	481
Kosovo	---	---	---	55	12	---	67
Kroatien	41	---	---	---	---	---	41
Kuweit	---	2	---	---	---	---	2
Libanon	---	10	---	---	---	---	10
Luxemburg	---	---	---	---	---	2	2
Marokko	34	---	---	---	---	---	34
Montenegro	---	202	---	---	---	---	202
Niederlande	4	---	---	---	---	---	4
Österreich	---	2	---	18	17	10	47
Polen	---	---	---	---	---	11	11
Portugal	---	3	---	---	---	---	3
Quatar	---	2	---	---	---	---	2
Schweiz	---	---	19	4	---	48	71
Spanien	3	16	---	---	---	---	19
Tunesien	164	265	---	7	---	---	436
Ukraine	14	---	---	---	---	---	14
Ungarn	---	---	---	---	---	1	1
2000	836	1.101	19	238	45	79	2.318
1999	1.237	1.201	13	761	123	47	3.382
1998	1.439	1.054	---	587	137	26	3.243
1997	1.132	543	18	1.161	205	15	3.074
1996	3.194	1.993	8	795	221	12	6.223